

Daily Trading Plan

Potensi Melemah

Market Review

- Sepanjang perdagangan kemarin, IHSG bergerak dikawasan negative yang terendah dilevel 6.323 namun berangsur berkurang koreksi hingga ditutup anjlok 228,56 poin menuju 6.370. Investor asing bukukan pembelian bersih relative besar senilai Rp261 miliar dan juga investor yang melakukan perdagangan tutup sendiri atau *crossing* dimulai dari BMRI @4.160 senilai Rp2,54 triliun, BUMI @193 sebesar Rp1,88 triliun, BBKA @6.027 capai Rp1,29 triliun, ANTM @3.027 sejumlah Rp995 miliar, MDKA @2.591 senilai Rp812 miliar, BBRI @3.074 senilai Rp690 miliar dan BRPT @2.002 sejumlah Rp685 miliar. Total transaksi perdagangan kemarin diperdagangkan bursa Indonesia bukukan Rp25,78 triliun.
- Emiten Top (%) ISSI:LCKM,FOOD,KOIN,CINT,TIRA,KONI,PURA,PNSE,LUCK,KREN,KJEN.
- Emiten Lose (%)ISSI: ELPI,DSNG,TAPG,ICON,MGNA,BAIK,WBSA,DSSA,TPIA,INDY,DYAN.
- Emiten Top (%) LQ45: AMRT,BBTN,EMTK,BBNI
- Emiten Lose (%) LQ45: CUAN,MBMA,DEWA,BUMI,MEDC,AADI,AMMN,ADMR,HRTA,BRPT.
- Emiten Top (%) Kompas 100: SMIL,BRIS,FILM,AMRT,MYOR,BBTN,EMTK,HEAL,BBNI
- Emiten Lose (%) Kompas 100: DSNG,TAPG,DSSA,TPIA,INDY,BUVA,CUAN,CUAN,RAJA,TINS.
- Bursa Asia pada penutupan perdagangan kemarin ditutup variatif setelah dikabarkan keputusan Presiden AS Donald Trump untuk menunda serangan yang dijadwalkan terhadap Iran. Rilis data GDP Jepang tumbuh 2,1% di K1-2026 tumbuh diatas estimasi 1,7%
- Dow Jones semalam ditutup koreksi sebesar 322,20 poin menuju 49.364 tertekan dengan aksi *profit taking* saham-saham sektor teknologi salah satu pemberat dari lonjakan yield obligasi AS dari tenor pendek maupun panjang, ketidakpastian timur tengah, dan minyak mentah masih tinggi.

Outlook Market Today

- Sudut teknikal IHSG antara lain: IHSG *Trend bearish* Potensi Support kisaran : 6.250-6.800; gap bawah : kisaran 6.000-6.100. Berdasarkan pivot IHSG : Support II : 6.130 Support I : 6.250 sedangkan Resistance I : 6.560 dan Resistance II: 6.750
- Kalender Emiten hari ini 20 Mei 2026: RUPS : AGRO, AHAP, ASRM, BBSI, BFIN, BMAS, CPIN, CSRA, DNAR, EPMT, EXCL, GEMA, INDY, JATI, JASMR, KAQI, LFLO, MASB, MBAP, MTPS, NELY; Public Expose : BBSI, BMAS, CSRA, DNAR, EXCL, LFLO, MBAP, NELY; Cum Date Deviden : CDIA Rp5,563434/saham, PANR Rp30/saham PBID Rp53/saham, PDES Rp1/saham, PWOR Rp49,5272/saham, PSSI Rp5/saham Ex Date Deviden : ARCI, BAYU, KUAS, LTLS, MARK, RATU; Rec Date Deviden : BJTM, SHIP, TOTL, YUP; Dist Date Cash Deviden : GOOD; Emiten Suspend: SHIP; Emiten UMA : PACK, TPIA, SGRO, CUAN;
- Kementerian Energi dan Sumber Daya Mineral (ESDM) buka suara ihwal rumor bahwa pemerintah berencana mengatur ekspor komoditas mineral dan batu bara (minerba) satu pintu melalui badan khusus yang dibentuk negara. Direktur Jenderal Mineral dan Batu Bara (Dirjen Minerba) Kementerian ESDM Tri Winarno mengklaim kementeriannya tidak mengetahui ihwal rencana tersebut. Sebelumnya, beredar kabar di antara pelaku pasar ihwal rencana pemerintah untuk mengatur ekspor komoditas lewat satu badan khusus baru bentukan negara. (Sumber:bloombergtechnoz.com)
- IHSG kembali ditutup jatuh cukup tajam capai 228,56 poin menuju 6.370 seiring aksi *profit taking*. Pelaku pasar saham tertekan setelah dikabarkan bahwa pemerintah berencana untuk mengatur ekspor komoditas batu bara, CPO hingga mineral logam melalui satu badan khusus. Selain itu pasar juga mengantisipasi hasil RDG Bank Indonesia besok Rabu (20/5), di mana menurut konsensus, Bank Indonesia diproyeksikan akan menaikkan BI Rate sebesar 25 bps menjadi 5%. Sedangkan sentiment negative dari eksternal dimulai lonjakan yield obligasi yang cetak rekor baru sehingga semakin turun. Lonjakan yield obligasi tersebut juga pengaruh dengan surat utang negara lain termasuk surat utang Indonesia maupun depresiasi dollar AS yang membuat mata uang juga terdepresiasi juga dengan mata uang lainnya. Gonjangan Sistem instrument mata uang yang mendorong yield obligasi. Sedangkan dari rumor dimana pemerintah tengah mengkaji suatu badan ekspor tunggal khusus komoditas di Indonesia tujuannya untuk mengatur kontrak transaksi jual beli sumber alam dimulai dari hasil tambang, mineral, maupun CPO. Sinyal negative tersebut menekan saham-saham basic industrial, basic material, maupun perkebunan. Rumor tersebut menekan mayoritas saham akibatnya IHSG kembali terjungkal 228 poin. IHSG pada perdagangan hari ini potensi melanjutkan kejatuhan dengan kisaran 6.130-6.250
- Rekomendasi saham-saham hari ini AMRT, CPIN, BBNI, TLKM, EMTK, BBTN, PNLF, SMIL, MYOR, BRIS, HEAL, FILM.



20 Mei 2026

Pergerakan IHSG

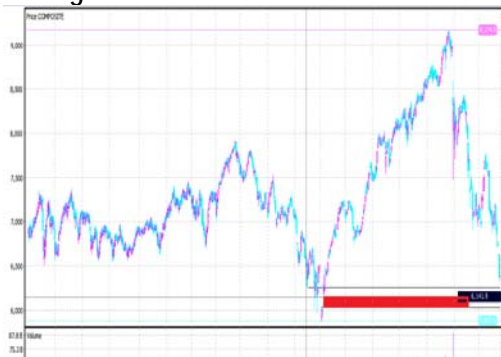

Market Date	IHSG	19 Mei 2026
Closed	6,370.67 Value (Rp Triliun)	25.78
Change (point)	(228.56) Volume (Juta lembar)	43.30
Persen (%)	-3.59% Rupiah vs US\$ (closed)	17,695
Market PER (x)	13.25 Indeks LQ45 Persen (%)	(2.50)
Market PBV (x)	1.69	

Foreign Trade in JCI (Rp Miliar)	Buy	Sell
Net Foreign	10,932	10,671
YoD 2025 Net Foreign Net Trading Value		(41,026)

Global Indices	Last	+ / -	%
Dow Jones	49,364.00	(322.20)	-0.65%
Nasdaq	25,871.00	(220.02)	-0.85%
FTSE	10,331.00	6.80	0.07%
DAX	24,401.00	92.70	0.38%
CAC 40	7,982.00	(5.70)	-0.07%
Hangseng	25,797.00	120.70	0.47%
Nikkei 255	60,351.00	(266.40)	-0.44%
Shanghai	4,169.00	38.01	0.91%
Yield Indo Sun 10Y	6.828	0.005	0.07%
Yield US2Y	4.120	0.074	1.80%
Yield US30Y	5.183	0.059	1.14%
VIX	18.06	0.240	1.33%
Como Indx	406.180	0.410	0.10%
EIDO	13.450	(0.500)	-3.72%
USD Index	99.327	0.134	0.13%
IndoCDS 5Y	89.290	2.380	2.67%

Commodities	Cash Ask	+ / -	%
Nickel (\$/ton)	18,743.75	235.00	1.25%
Tin (\$/ton)	51,613.00	(950.00)	-1.84%
Copper	620.65	(10.90)	-1.76%
Oil NYMEX (\$/barrel)	104.15	(4.51)	-4.33%
Gold (\$/tonz)	4,511.20	(46.80)	-1.04%
CPO (RM./ton)	4,587.00	54.00	1.18%
Natural Gas	3.11	0.09	2.86%
Wood Pulp	5,100.00	-	0.00%
Coal NEWC (\$/ton)	124.90	4.10	3.28%

Sumber :bloomberg,idx daily

NEWS EMITEN

WIFI – Rampungkan uji Operasi, Internet Rakyat (IRA)

PT Solusi Sinergi Digital Tbk. (WIFI) atau Surge melalui anak usahanya, PT Telemedia Komunikasi Pratama, menuntaskan seluruh rangkaian Uji Laik Operasi (ULO) layanan Fixed Wireless Access (FWA) IRA – Internet Rakyat berbasis pita frekuensi 1,4 GHz di enam zona operasional di Indonesia. Rampungnya ULO tersebut menjadi penanda kesiapan perseroan untuk menggelar grand launching layanan IRA sekaligus memperluas implementasi komersial secara bertahap di seluruh wilayah operasional. (Sumber: [Bisnis.com](#))

CTTH – Diversifikasi Bisnis Dengan Jualan Maerial Bangunan.

PT Citatah Tbk (CTTH), berencana melakukan diversifikasi bisnis dengan menambah kegiatan usaha baru di bidang perdagangan besar ubin dan material sejenis (KBLI 46733). Dalam proyeksi lima tahun ke depan, lini usaha baru ini ditargetkan mampu mengantongi penjualan hingga Rp86,23 miliar, dengan perolehan laba sebelum bunga dan pajak mencapai Rp15,12 miliar pada tahun kelima. (Sumber: [Economixbuzz.com](#))

AMMN – Salim Lepas 160 Juta saham AMMN

Mineral Internasional Tbk (AMMN). Aksi ini dilakukan melalui perusahaan terafiliasinya, PT Pesona Sukses Cemerlang, dalam laporan kepemilikan saham KSEI per 9 Juli 2025. Terpantau, AMMN saat ini menggenggam 4,59 miliar saham AMMN, dengan kepemilikan setara 6,30%. (Sumber: [cnbcindonesia.com](#))

WTON – Siapkan Pembayaran Dividen Juni 2026.

PT Wijaya Karya Beton Tbk (WTON) siap membagikan dividen tunai untuk tahun buku 2025. Keputusan ini telah disepakati dalam Rapat Umum Pemegang Saham Tahunan (RUPST) yang digelar pada 13 Mei 2026. Total nilai dividen tunai yang akan ditebar mencapai Rp4,01 miliar. Setiap pemegang saham akan menerima jatah dividen sebesar Rp0,46 per lembar saham. (Sumber: [Stockwatch.id](#))

GSMF – Akan Private Placement Senilai Rp150 Miliar.

PT Equity Development Investment Tbk (GSMF) tengah mempersiapkan aksi korporasi berupa Penambahan Modal Tanpa Hak Memesan Efek Terlebih Dahulu (PMTHMETD) atau private placement. Perseroan akan menerbitkan hingga 1.423.039.900 saham baru Seri C dengan nilai nominal Rp100 per saham, setara paling banyak 10 persen dari jumlah saham yang telah ditempatkan dan disetor penuh. (Sumber: [Idxchannel.com](#))

MARK – Akan Bagi Dividen Rp90/saham

PT Mark Dynamics Indonesia Tbk (MARK) memutuskan membagikan total dividen sebesar Rp 90 per saham kepada para pemegang saham. Keputusan tersebut ditetapkan dalam Rapat Umum Pemegang Saham Tahunan (RUPST). Perseroan menetapkan total dividen dari laba bersih tahun buku 2025 sebesar Rp 70 per saham. MARK telah membayarkan dividen interim tahap pertama sebesar Rp 20 per saham pada 29 Agustus 2025 dan dividen interim tahap kedua sebesar Rp 20 per saham pada 27 November 2025. (Sumber: [Kompas.com](#))

MEDC – Akan Lanjutkan Ekspansi di Timur Tengah.

PT Medco Energi Internasional Tbk (MEDC) berencana melanjutkan ekspansi bisnis di Oman setelah beroperasi selama dua dekade. Rencana tersebut dilakukan melalui investasi berkelanjutan pada Karim Small Fields (KSF), Block 60, Block 48, dan Block 56 dalam 20 tahun ke depan. (Sumber: [Idxchannel.com](#))

DOID – Siap Buyback Saham Total Dana Rp104,25 Miliar.

PT BUMA Internasional Grup Tbk (DOID) siap melaksanakan pembelian kembali saham (buyback). Rencana ini akan dimintakan persetujuan para pemegang saham DOID dalam RUPSLB pada 24 Juni 2026. Perseroan akan mengalokasikan dana internal maksimum sebesar US\$6 juta atau setara dengan Rp104,250 miliar dengan asumsi nilai tukar 1 USD = Rp. 17.375,01. Alokasi dana tersebut sudah mencakup biaya transaksi, biaya pedagang perantara dan biaya lainnya yang timbul sehubungan dengan transaksi perseroan. (Sumber: [Stockwatch.id](#))

INDY – Terbitkan obligasi USD100 Juta untuk Proyek Emas.

PT Indika Energy Tbk (INDY) resmi menyelesaikan penerbitan dan penawaran surat utang senior (Senior Notes) senilai USD 100 juta. Instrumen keuangan ini memiliki tingkat bunga tetap sebesar 8,75% per tahun. Surat utang baru tersebut dijadwalkan jatuh tempo pada tahun 2029. Perseroan merampungkan seluruh proses transaksi ini pada 13 Mei 2026. (Sumber: [Stockwatch.id](#))

UNTR – Ignasius Jonan Mengundurkan diri Dari Komisaris

PT United Tractors Tbk (UNTR) mengumumkan bahwa Ignasius Jonan resmi mengajukan pengunduran diri dari jabatannya sebagai anggota Dewan Komisaris perseroan. Setelah menerima surat tersebut, perseroan akan menindaklanjuti pengajuan tersebut sesuai dengan ketentuan anggaran dasar perseroan dan peraturan perundang-undangan yang berlaku. Sesuai aturan, perseroan wajib menyelenggarakan Rapat Umum Pemegang Saham (RUPS) untuk meminta restu investor atas rencana tersebut. (Sumber: [Idxchannel.com](#))

TLKM – Akan Lepas Bisnis Kesehatan AdMedika

PT Telkom Indonesia Tbk (Persero) Tbk (TLKM) berencana melepas seluruh sahamnya di PT Administrasi Medika (AdMedika), bisnis layanan kesehatan yang dimiliki lewat PT Multimedia Nusantara (TelkoMetra). TelkoMetra telah menandatangani Perjanjian Jual Beli Bersyarat (CSPA) dengan Fullerton Helath, grup asal Singapura yang telah beroperasi di Indonesia. (Sumber: [idnfinancial.com](#))

EXCL – Ekspansi 5G.

PT XLSMART Telecom Sejahtera Tbk. (EXCL) mulai menunjukkan hasil nyata dari proses merger XL Axiata dan Smartfren. okus utama perusahaan saat ini adalah memperkuat kualitas jaringan dan memperluas pengalaman layanan 5G di seluruh Indonesia. Hal ini tercermin dari realisasi belanja modal perseroan hingga kuartal I/2026 tercatat sebesar Rp2,25 triliun yang difokuskan untuk integrasi jaringan, ekspansi layanan 5G, modernisasi infrastruktur, serta peningkatan kualitas pengalaman pelanggan di berbagai wilayah Indonesia. (Sumber: [Bisnis.com](#))

Rekomendasi Kompas 100

Berdasarkan Trading Harian

AMRT Closed Price : 1.445

Buy Kisaran : 1.400-1.430

Stoplose : 1.350

Target Sell 1 : 1.540

Target Sell 2 : 1.580

BBNI Closed Price: 1.810

Buy Kisaran : 1.790-1.810

Stoplose : 1.700

Target Sell 1 : 1.920

Target Sell 2 : 1.980

EMTK Closed Price: 705

Buy Kisaran : 680-690

Stoplose : 660

Target Sell 1 : 750

Target Sell 2 : 770

DISCLAIMER ON

CPIN Closed Price : 4.060

Buy Kisaran : 4.000-4.040

Stoplose : 3.810

Target Sell 1 : 4.300

Target Sell 2 : 4.430

TLKM Closed Price: 3.080

Buy Kisaran : 3.000-3.040

Stoplose : 2.890

Target Sell 1 : 3.260

Target Sell 2 : 3.350

BBTN Closed Price: 1.285

Buy Kisaran : 1.260-1.275

Stoplose : 1.200

Target Sell 1 : 1.360

Target Sell 2 : 1.400

DISCLAIMER ON

PNLF Closed Price : 254

Buy Kisaran : 248-252

Stoplose : 238

Target Sell 1 : 270

Target Sell 2 : 278

MYOR Closed Price: 1.815

Buy Kisaran : 1.790-1.810

Stoplose : 1.705

Target Sell 1 : 1.925

Target Sell 2 : 1.980

HEAL Closed Price: 1.005

Buy Kisaran : 980-995

Stoplose : 945

Target Sell 1 : 1.560

Target Sell 2 : 1.600

DISCLAIMER ON

SMIL Closed Price: 300

Buy Kisaran : 292-298

Stoplose : 282

Target Sell 1 : 320

Target Sell 2 : 330

BRIS Closed Price: 1.770

Buy Kisaran : 1.700-1.750

Stoplose : 1.660

Target Sell 1 : 1.870

Target Sell 2 : 1.930

FILM Closed Price: 2.240

Buy Kisaran : 2.200-2.220

Stoplose : 2.100

Target Sell 1 : 2.375

Target Sell 2 : 2.440

DISCLAIMER ON

NOTASI KHUSUS 02 APRIL 2026

No	Kode	Notasi	No	Kode	Notasi	No	Kode	Notasi	No	Kode	Notasi	No	Kode	Notasi
1	ABBA	E,X	34	COCO	E,X	67	INTA	E,X	100	OMRE	X	133	SOTS	X
2	ABDA	X	35	COWL	B,E,D,L,Y,X	68	IPPE	L,Y,X	101	PBRX	X	134	SPRE	X
3	AKKU	X	36	CPRI	L,Y,X	69	IPTV	X	102	PCAR	X	135	SQMI	E,X
4	ALMI	S,X	37	DEAL	M,E,L,Y,X	70	JGLE	X	103	PIPA	G	136	SRIL	B,E,L,Y,X
5	ALTO	M,L,Y,X	38	DIGI	E,X	71	JSKY	E,L,Y,X	104	PLAS	L,Y,X	137	SUGI	L,Y,X
6	ANDI	X	39	DUCK	L,Y,X	72	KARW	E,X	105	PLIN	X	138	SUPR	X
7	ARKA	X	40	ELTY	X	73	KAYU	D,L,Y,X	106	PMMP	E,D,L,Y,X	139	SWAT	L,Y,X
8	ARMY	L,Y,X	41	ENVI	E,X	74	KBAG	X	107	POLL	Y,X	140	TAMA	X
9	ARTI	E,X	42	EPAC	X	75	KBRI	L,S,Y,X	108	POLY	M,E,D,X	141	TAMU	X
10	ASMI	X	43	ETWA	M,E,L,Y,X	76	KIAS	X	109	POOL	L,Y,X	142	TARA	X
11	BAPI	X	44	FASW	X	77	KKES	X	110	POSA	E,X	143	TAXI	X
12	BATA	E,X	45	FIMP	S,X	78	KOIN	E,X	111	PPRO	X	144	TDPM	B,L,Y,X
13	BAUT	X	46	FOOD	E,X	79	KREN	X	112	PTDU	E,X	145	TECH	L,X
14	BEBS	L,X	47	GAMA	L,Y,X	80	LGGP	L,Y,X	113	PTMR	X	146	TELE	B,E,D,L,X
15	BEKS	X	48	GLOB	E,X	81	LMAS	E,D,L,Y,X	114	PTPP	M	147	TFCO	X
16	BELI	I	49	GOLL	B,L,Y,X	82	LMSH	X	115	PURA	X	148	TGRA	S,X
17	BHIT	X	50	GOTO	K	83	MABA	D,L,Y,X	116	PURE	E,A,L,Y,X	149	TGUK	X
18	BIKA	E,L,Y,X	51	GOTO	K	84	MAGP	L,Y,X	117	RAFI	X	150	TIRT	E,S,X
19	BIMA	D,X	52	HADE	X	85	MARI	E,X	118	RBMS	X	151	TOPS	L,S,Y,X
20	BKDP	X	53	HILL	M,X	86	MDRN	E,X	119	REAL	F	152	TOYS	B,L,Y,X
21	BLTA	X	54	HITS	X	87	MENN	X	120	RICY	E,Y,X	153	TRAM	L,Y,X
22	BLTZ	X	55	HKMU	M,E,D,L,Y,X	88	MFMI	X	121	RIMO	L,Y,X	154	TRIL	L,Y,X
23	BOSS	B,E,L,Y,X	56	HOME	A,L,Y,X	89	MIRA	X	122	RSKG	X	155	TRIO	E,X
24	BSWD	X	57	HOTL	M,L,Y,X	90	MKNT	E,L,X	123	SAGE	X	156	UNIT	L,Y,X
25	BTEK	X	58	HRME	X	91	MPPA	E,X	124	SBAT	B,L,S,Y,X	157	UNSP	E,X
26	BTEL	E,F,X	59	IBFN	E,X	92	MTFN	E,X	125	SCPI	X	158	VIVA	X
27	BUKA	I	60	BST	X	93	MTPS	S,X	126	SIMA	E,L,Y,X	159	WEGE	M
28	CANI	E,X	61	IFSH	X	94	MTRA	B,E,D,L,Y,X	127	SINI	E,X	160	WICO	E,X
29	CBMF	L,Y,X	62	IKIP	X	95	MTSM	X	128	SKYB	L,Y,X	161	WIKI	M,X
30	CMPP	E,X	63	KAI	X	96	MYTX	E,X	129	SMCB	X	162	WINR	X
31	CNKO	E,X	64	INAF	E,X	97	NASA	X	130	SMRU	E,X	163	WMPP	X
32	CNTB	E,X	65	INPS	E,X	98	NUSA	L,Y,X	131	SOSS	X	164	WUJU	G,X
33	CNTX	E,X	66	INRU	C,Q	99	OCAP	E,D,S,X	132	SQMI	E,X	165	WSBP	E,X

A Adanya Opini Tidak Wajar (Adverse) dari Akuntan Publik

B Adanya permohonan Pernyataan Pailit, permohonan pembatalan perdamaian, atau dalam kondisi pailit

C Kejadian perkara hukum terhadap Perusahaan Tercatat, Anak Perusahaan Tercatat dan/atau anggota Direksi dan anggota Dewan Komisaris Perusahaan Tercatat yang berdampak Material

D Adanya Opini "Tidak Menyatakan Pendapat (Disclaimer)" dari Akuntan Publik

E Laporan keuangan terakhir menunjukkan ekuitas negatif

F Sanksi administratif dan/atau perintah tertulis dari Otoritas Jasa Keuangan yang dikenakan terhadap Perusahaan Tercatat karena pelanggaran peraturan di bidang Pasar Modal dengan kategori pelanggaran ringan

G Sanksi administratif dan/atau perintah tertulis dari Otoritas Jasa Keuangan yang dikenakan terhadap Perusahaan Tercatat karena pelanggaran peraturan di bidang Pasar Modal dengan kategori pelanggaran sedang

I Perusahaan Tercatat yang tidak menerapkan Saham Dengan Hak Suara Multipel dan tercatat di Papan Ekonomi Baru

K Perusahaan Tercatat yang menerapkan Saham Dengan Hak Suara Multipel dan tercatat di Papan Ekonomi Baru

L Perusahaan Tercatat belum menyampaikan laporan keuangan

M Adanya permohonan Penundaan Kewajiban Pembayaran Utang (PKPU)

N Perusahaan Tercatat yang menerapkan Saham Dengan Hak Suara Multipel dan tercatat di Papan Utama atau Papan Pengembangan

Q Pembatasan kegiatan usaha Perusahaan Tercatat dan/atau anak Perusahaan Tercatat oleh regulator

S Laporan keuangan terakhir menunjukkan tidak ada pendapatan usaha

V Sanksi administratif dan/atau perintah tertulis dari Otoritas Jasa Keuangan yang dikenakan terhadap Perusahaan Tercatat karena pelanggaran peraturan di bidang Pasar Modal dengan kategori pelanggaran berat

X Perusahaan Tercatat dicatatkan di Papan Pemantauan Khusus

Y Perusahaan Tercatat yang belum menyelenggarakan Rapat Umum Pemegang Saham Tahunan (RUPST) sampai dengan 5 (enam) bulan setelah tahun buku berakhir

Notasi khusus ini berupa simbol khusus dalam bentuk huruf yang memiliki pengertian berbeda-beda dan diberikan secara beragam kepada masing-masing emiten. Namun notasi ini tidak bersifat permanen dan dapat dihapus oleh bursa jika masalah yang dihadapi emiten sudah selesai atau jika kondisi emiten sudah membaik

DISCLAIMER

The Information contained here was gathered from sources deemed reliable, however, no claim is made by **PT ANUGERAH SEKURITAS INDONESIA** as to its accuracy or content. This does not contain specific recommendations to **BUY or SELL** at particular price or times, nor should any of the example presented be deemed as . There is a risk of loss in trading stocks and you should carefully consider your financial position before making any trades. Stocks trading carries significant risk and you can lose some, all or even more than you investment.

Daftar Suspensi Lebih Dari 6 Bulan

No	Kode	Sektor	Papan Pencatatan	Tanggal Tercatat	Tanggal Suspensi	Sekretaris Perusahaan
1	ALMI	Basic Materials	Pemantauan Khusus	2-Jan-97	30-Oct-24	Wibowo Suryadinata wibowo@alumi.com 021-8511531 wibowo@alumi.com
2	ARMY	Properties & Real Estate	Pemantauan Khusus	21-Jun-17	02-Dec-19	Nid Thomas SBY corsec@perergi.com 021-7830936
3	ARTI	Energy	Pemantauan Khusus	30-Apr-03	02-Jul-24	Fadhly Irfas Iskandar corsec@berkatenergysolusya.com 02-260-4531371 Eriwan Budi Satra corsec@binakaryagroup.co.id 021-5486081
4	BEB5	Basic Materials	Pemantauan Khusus	10-Mar-21	17-Feb-25	Custiari corsec@boscoal.com 021-5597777
5	BIKA	Properties & Real Estate	Pemantauan Khusus	14-Jul-15	02-Jul-24	Purnawati Setiadi corsec@bakriesteam.com 021-501115 Felicia Kwekay corsec@cbm_furniture.com 021-552224
6	BOSS	Energy	Pemantauan Khusus	15-Feb-18	16-Feb-24	Pikoli Sinaga corsec@cowellid.com 021-867808
7	BTEL	Infrastructures	Pemantauan Khusus	3-Feb-06	27-May-19	Andy Yusrini corsec@caprinusa.com 021-8606151
8	CBMF	Consumer Cyclical	Pemantauan Khusus	9-Apr-20	16-Feb-23	Fikriatu Zahra Ramadhani corsec@dfidatics.com +62139688899
9	COWL	Properties & Real Estate	Pemantauan Khusus	19-Dec-07	13-Jul-20	duckkingbi@theduckking.com +62 21 5899164
10	CPRI	Properties & Real Estate	Pemantauan Khusus	11-Apr-19	03-Jul-23	Shanaz Nadya corsec@yvtid.com 021-518809
11	DEAL	Transportation & Logistic	Pemantauan Khusus	11-Nov-18	16-Feb-24	Eisen Wongso Wilya Surya corsec@eisen.com 021-2525080
12	DUCK	Consumer Cyclical	Pemantauan Khusus	10-Oct-18	30-Aug-21	legal@vvy@vjalpaper.com 021-84116
13	ENVY	Technology	Pemantauan Khusus	8-Jul-19	01-Dec-20	Christina Nira Mawarsari corsec@nira.com 021-2759899
14	ETWA	Basic Materials	Pemantauan Khusus	16-May-97	01-Feb-24	Felicia L. Utaman corporate.secretary@goldenplantation.com 021-7830936
15	FASW	Basic Materials	Pemantauan Khusus	19-Dec-94	31-Jan-25	Jodi Pujiyono corsec@jodi.com 02130020888
16	GAMA	Properties & Real Estate	Pemantauan Khusus	11-Jul-12	03-Jul-23	Chevalierius Chaidir corsec@chevalierius.co.id 0278-240888
17	GOLL	Consumer Non-Cyclical	Pemantauan Khusus	23-Dec-14	30-Jan-19	Rudiana Setiadi corsec@sarasvaiborobudur.com 021250000
18	HKMU	Basic Materials	Pemantauan Khusus	9-Oct-18	03-Jul-23	Yenny Wijaya corsec@hikmah.com (021) 58304806 (021) 58304808
19	HOME	Consumer Cyclical	Pemantauan Khusus	17-Jul-08	03-Feb-20	corsec@indofarma.id dan headoffice@indofarma.id 021-85908349
20	HOTL	Consumer Cyclical	Pemantauan Khusus	10-Jan-13	01-Aug-22	corsec@indopura.com 021-8511531
21	IKIP	Consumer Cyclical	Pemantauan Khusus	14-Oct-02	16-Feb-24	Yusuf Widi Hartanto corsec@legal@sky-energy.co.id 021-8511531
22	INAF	Healthcare	Pemantauan Khusus	17-Apr-01	02-Jul-24	Shifa Safina Basalamah corporate@shifafood.com 021-5947274
23	IPPE	Consumer Non-Cyclical	Pemantauan Khusus	9-Dec-21	06-Sep-24	Heriawan corsec@hri.com 021-240888
24	JSKY	Energy	Pemantauan Khusus	28-Mar-18	01-Aug-22	Hervan Faher eureka@priva.id 021-20035117
25	KAYU	Basic Materials	Pemantauan Khusus	4-Jul-19	18-Apr-24	basca@litmas.com 021-2510
26	KBRI	Basic Materials	Pemantauan Khusus	11-Jul-08	23-Apr-19	Farda Noviyanti hommes@litmas.com 021-2510
27	LCOF	Properties & Real Estate	Pemantauan Khusus	13-Jul-07	02-May-19	Dwi Yudha Purnata Adhi 021-2279-0880
28	LMAS	Technology	Pemantauan Khusus	28-Dec-01	01-Aug-22	Aulia Apriana Nuranditha Corporate NIA@P@gmail.com 021-2106145
29	LMSH	Basic Materials	Pemantauan Khusus	4-Jun-90	31-Jan-25	Senjaya Brijaksana senjaya@brijaksana.com 021-89907636
30	MABA	Consumer Cyclical	Pemantauan Khusus	22-Jun-17	17-Feb-20	Alhamud mitrakomunikasit@gmail.com 021-3000000
31	MAOP	Consumer Non-Cyclical	Pemantauan Khusus	16-Jan-13	18-Jul-22	Nirfahul Sa Adah mifahuladah23@gmail.com 021-54000912
32	MFMI	Industrials	Pemantauan Khusus	29-Dec-10	31-Jan-25	metrorali@tk@gmail.com 021-2510
33	MKNT	Consumer Cyclical	Pemantauan Khusus	26-Oct-15	02-Jul-24	corporate.secretary@apacinti.com 021-5511531
34	MTRA	Infrastructures	Pemantauan Khusus	10-Feb-16	31-Aug-20	Andrianto Kasigi corsec@andrianto.com 0274-2924777
35	MISM	Properties & Real Estate	Pemantauan Khusus	8-Jan-92	31-Jan-25	Harwinardi corsec@polarsivestama.co.id 021-5288888
36	MYTX	Consumer Cyclical	Pemantauan Khusus	10-Oct-89	31-Jan-25	Umbas Rombe umbas.rombe@ptnesia.com 021-29920000
37	NUSA	Consumer Cyclical	Pemantauan Khusus	12-Jul-18	31-Aug-20	Julia corsec@pollux.co.id +62 021 2510
38	PLAS	Financials	Pemantauan Khusus	16-Mar-01	28-Dec-18	Narhasandra corsec@narhasandra.com 021-2510
39	PLIN	Properties & Real Estate	Pemantauan Khusus	13-Jun-92	31-Jan-25	Erica Ruth Amelia Simurat corporate.secretary@groups.com 021-19737007
40	POLL	Properties & Real Estate	Pemantauan Khusus	11-Jul-18	02-Jul-24	investor.relations@ppr-propti.com 0213-8511531
41	POOL	Financials	Pemantauan Khusus	20-May-91	10-Jun-20	Vera Amelita corsec@nasat.co.id 0216240171
42	POSA	Properties & Real Estate	Pemantauan Khusus	10-May-19	24-Nov-20	Desfrina Novita desfrina@trinitametal.com 021-867808
43	PPRO	Properties & Real Estate	Pemantauan Khusus	19-May-15	15-Oct-24	Adi Nurul Unggalk adi_nurul@unngalk.com 021-3193533
44	PTMR	Basic Materials	Pemantauan Khusus	8-Oct-24	26-Jun-25	corsec@asac.id 021-789-81115
45	PURE	Basic Materials	Pemantauan Khusus	9-Oct-19	01-Aug-22	Siti Nurrahmah corsec@sbatexile.com 021-2510
46	RIMO	Properties & Real Estate	Pemantauan Khusus	10-Nov-00	11-Feb-20	Yudhi Surjadija yudhi@surjadija.com 021-2784608
47	RSOK	Healthcare	Pemantauan Khusus	8-Sep-21	31-Jan-25	R. Sani Nurhika corsec@n2@gmail.com 021-2784608
48	SBAT	Consumer Cyclical	Pemantauan Khusus	8-Apr-20	02-Jul-24	Andika Lukmana corsec@abg.id 021-29861000
49	SIMA	Basic Materials	Pemantauan Khusus	3-Jun-94	17-Feb-20	arifnovaldi@smrutama.com 021-2508888
50	SKYB	Technology	Pemantauan Khusus	7-Jul-10	17-Feb-20	welly.salam@arixx.co.id 021-2991400
51	SMCB	Basic Materials	Pemantauan Khusus	10-Aug-77	31-Jan-25	Handhi Eko Saputro handhi@ekoenergy.com 021-3983878
52	SNRU	Energy	Pemantauan Khusus	10-Oct-11	23-Jan-20	Harsono T. Hartono corporate.secretary@stptower.com +62 21 2510
53	SRIL	Consumer Cyclical	Pemantauan Khusus	17-Jun-13	18-May-21	Nisya Triani corsec@trianiserial.com 021-2712998
54	SUOI	Energy	Pemantauan Khusus	19-Jun-02	01-Jul-19	Nurhika Rudi techinditrm@gmail.com +62 21 8628888
55	SUPR	Infrastructures	Pemantauan Khusus	11-Oct-11	30-Apr-25	Semuel Kurniawan Corporate Secretary@semuel.com 021-2510
56	TDFM	Basic Materials	Pemantauan Khusus	9-Apr-18	27-Apr-21	Daniel Tago Dodo daniel@tagododo.com 0812-3004711
57	TECH	Technology	Pemantauan Khusus	4-Jun-20	07-Aug-23	corporate.secretary@tqk.co.id 0213-8511531
58	TELE	Consumer Cyclical	Pemantauan Khusus	12-Jan-12	27-Dec-24	Beas Dody Farulan corporate.secretary@beasindo.co.id (+6221) 8379-2192-93
59	TGRA	Infrastructures	Pemantauan Khusus	16-May-17	23-Jun-25	Crusaidi I info@sunindo.id 021-8511531
60	TGUK	Consumer Non-Cyclical	Pemantauan Khusus	10-Jul-23	26-May-25	Asnita Kasmy asnita.kasmy@trivisaanlestart.com 021-7578853
61	TOPS	Infrastructures	Pemantauan Khusus	16-Jun-17	02-Jul-24	andi.pramono@trivisaanlestart.com 021-8511531
62	TOYS	Consumer Cyclical	Pemantauan Khusus	6-Aug-20	02-Jul-24	mely@eks.com 021-2510
63	TRAM	Energy	Pemantauan Khusus	10-Sep-08	23-Jan-20	Prianto Pasuru admin@priantopora.com 021-29391243
64	TRIL	Industrials	Pemantauan Khusus	28-Jan-08	02-May-19	Theodorius Ginting theodorius.ginting@dksh.com 021-692-7295-9244
65	TRIO	Consumer Cyclical	Pemantauan Khusus	14-Apr-09	17-Jul-19	Ngateman ngateman@gmail.com 021-86679300 Ext. 20201
66	UNIT	Consumer Cyclical	Pemantauan Khusus	18-Apr-02	01-Mar-21	Esti In Esti corporate.secretary@vnp-group.co.id 0213-843088
67	WICO	Consumer Non-Cyclical	Pemantauan Khusus	8-Aug-94	31-Jan-25	Emy Puspa Yunita corporate.secretary@emylita.co.id 021-8508510
68	WIKA	Infrastructures	Pemantauan Khusus	29-Oct-07	18-Feb-25	
69	WMPP	Consumer Non-Cyclical	Pemantauan Khusus	6-Dec-21	13-May-24	
70	WSKT	Industrials	Pemantauan Khusus	9-Dec-12	08-May-23	

Sumber : <https://www.idx.co.id/id/perusahaan-tercatat/suspensi-lebih-dari-6-bulan/>

PENGUMUMAN

Pembatalan Pencatatan Efek (Delisting) Perusahaan Tercatat

No. Peng-DEL-00001/BEI.PP1/04-2026

No. Peng-DEL-00002/BEI.PP2/04-2026

No. Peng-DEL-00001/BEI.PP3/04-2026

(dapat dilihat melalui website: <http://www.idx.co.id>)

Sehubungan dengan telah terpenuhinya salah satu kondisi sebagaimana tersebut pada Peraturan Bursa Nomor I-N, maka Bursa memutuskan Penghapusan Pencatatan Efek (Delisting) kepada Perusahaan Tercatat yang efektif tanggal 10 November 2026.

A. Perusahaan yang dinyatakan pailit

No	Kode	Perusahaan Tercatat
1	COWL	PT Cowell Development Tbk
2	MTRA	PT Mitra Pemuda Tbk
3	SRIL	PT Sril Rejeki Isman Tbk
4	TOYS	PT Sunnindo Adipersada Tbk
5	SBAT	PT Sejahtera Bintang Abadi Textile Tbk
6	TDPM	PT Tianrong Chemicals Industry Tbk
7	TELE	PT Omni Inovasi Indonesia Tbk

B. Perusahaan Tercatat yang telah berada pada masa suspensi lebih dari 50 (lima puluh) bulan

No	Kode	Perusahaan Tercatat
1	LCGP	PT Eureka Prima Jakarta Tbk
2	SUGI	PT Sugih Energy Tbk
3	MABA	PT Marga Abhinaya Abadi Tbk
4	LMAS	PT Limas Indonesia Makmur Tbk
5	SKYB	PT Northcliff Citranusa Indonesia Tbk
6	ENVY	PT Envy Technologies Indonesia Tbk
7	GOLL	PT Golden Plantation Tbk
8	PLAS	PT Polaris Investama Tbk
9	TRIL	PT Triwira Insanlestari Tbk
10	UNIT	PT Nusantara Inti Corpora Tbk
11	DUCK	PT Jaya Bersama Indo Tbk

Selanjutnya, sesuai dengan Peraturan Bursa No. I-N, maka Bursa menghimbau agar Perusahaan Tercatat melaksanakan buyback. Adapun jadwal delisting Efek ditetapkan sebagai berikut:

Tanggal	Tindakan
10 April 2026	1. Pengumuman Keputusan Delisting kepada Publik 2. Penyampaian surat pemberitahuan keputusan Delisting (final) & imbauan buyback kepada Perseroan dengan menembuskan kepada pihak OJK
10 Mei 2026 11 Mei - 9 November 2026	Batas penyampaian Keterbukaan Informasi buyback dan mulai pelaksanaan buyback oleh Perseroan Masa pelaksanaan buyback oleh Perseroan
10 November 2026	Efektif Delisting

1. Perusahaan Tercatat yang telah diputuskan delisting tetap memiliki kewajiban sebagai Perusahaan Tercatat, sampai dilakukannya efektif delisting sebagaimana ditetapkan oleh Bursa.
2. Persetujuan penghapusan pencatatan Efek Perseroan ini tidak menghapuskan kewajiban-kewajiban yang belum dipenuhi oleh Perseroan kepada Bursa.
3. Informasi mengenai Susunan Pemegang Saham, Pengendali, Dewan Komisaris, Direksi serta Sekretaris Perusahaan disampaikan pada lampiran

Sumber:

https://www.idx.co.id/StaticData/NewsAndAnnouncement/ANNOUNCEMENTSTOCK/From_EREP/202604/b2fc24e57b_493c3933fa.pdf

Research Division

Rio

ryo@anugerahsekuritas.co.id

rioanalyst1@gmail.com

PT. Anugerah Sekuritas Indonesia

Head Office

Komp. Ruko Cempaka Mas Blok M no. 1-3

Jl. Letjen Suprpto - Cempaka Putih

Jakarta 10640 - Indonesia

Ph. +62.21.42800433 // Fax. +62.21.42800432

E-mail : anugerah@indo.net.id

Surabaya

Raya Darmo Square

Business Centre Building Kav. R - 7

Jl. Raya Darmo no. 54 - 56

Surabaya 60264

Ph. +62.31.5610187 Fax. +62.31.5610185

Yogyakarta

Jl. Bung Tarjo No.32

Yogyakarta 55225

Ph. +62.274.553807 Fax. +62.274.555833

Filename: DTP 20 Mei 2026
Directory: C:\Users\User\Documents
Template: C:\Users\User\AppData\Roaming\Microsoft\Templates\Normal.do
tm
Title:
Subject:
Author: User
Keywords:
Comments:
Creation Date: 5/19/2026 8:49:00 AM
Change Number: 8
Last Saved On: 5/20/2026 8:24:00 AM
Last Saved By: User
Total Editing Time: 232 Minutes
Last Printed On: 5/20/2026 8:35:00 AM
As of Last Complete Printing
Number of Pages: 6
Number of Words: 1,182 (approx.)
Number of Characters: 6,738 (approx.)